号（通算３８号）　２０１３年２月１日発行

特集記事　デンマーク社会福祉研修旅行　始業式　等

西高だより

平成二十一年十一月二日創刊
西仙北高等学校
問合わせ　西高だより編集局
℡　〇一八七－七五－一〇〇二

3年生から後輩へ　時の流れ以上に思いを受け継いで

3年間に感謝、これからに目標と責任と思いやりを

デンマーク社会福祉研修

正月が明けた6日（日）に大曲駅からこまちに乗って東京へ。翌日、一路デンマークに向けて出発しました。今年は、初めて校長先生が引率されました。生徒たちは積極的に研修をし、ホームステイでは、10月の来日の際に交流を持っていたことからスムースにとけ込めたようです。短い研修が滞りなく終わり、いよいよ帰国という段階で、飛行機の出発が遅れるアクシデントに見舞われました。さらに、成田着の際には、関東地区が大雪に見舞われ、こまちのダイヤが大幅に乱れ、結局約2時間遅れで大曲駅に到着しました。旅行団は、そういったアクシデントの疲れも見せず、全員無事に来秋しました。今回の研修旅行も一冊の報告書にまとめられます。また、3月の報告会で全校生徒にその成果が報告されます。

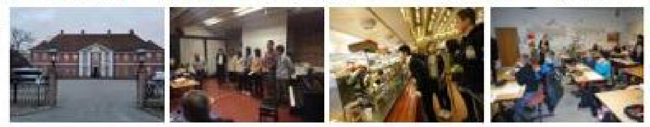

感想【1B吹谷泰基くん】

私は1月6日～14日の期間、デンマーク研修に参加してきました。デンマークという国はとても素晴らしかったです。なぜ、そう感じたかというと、国民一人一人に余裕が感じられました。「自由」という言葉がふさわしいと思いました。これからは、日本の社会福祉向上に少しでも貢献できる人材になれるように勉学に励んでいきたいと思います。今回の研修にたくさんのご支援をしていただき感謝しています。将来につながるとても貴重な体験でした。

始業式

三学期の始業式は、校長先生がデンマークに行っていたため、教頭先生が挨拶をしました。3年生には有終の美を、1、2年生には次の学年の準備の学期として目標を持つようにとお話しがありました。例年以上に雪に見舞われていますが、生徒たちは元気に登校しました。三学期は短い学期です。流されずに過ごしましょう。

2年基礎力診断テスト

冬休み中に就職希望の生徒を中心に行いました。生徒たちはまだまだ自分の進路に対して具体的な目標を持っていないところがありますが、こういったテストや各種講習会を経て、少しずつ意識が変わってきているようです。テストの翌日には、外部講師に来ていただき、面接での表現力向上のためのグループワークや働くことについての講義を受けました。スタートは早ければ早いほど自分の目標に近づけます。

《進路情報》1月30日現在
県内就職94％　県外就職92％
公務員111％　進学84％　決定！

課題テスト

1、2年生で実施しました。冬休み前に範囲を渡し、その中から出題されるテストです。勉強した者はそのまま結果を出せるテストです。こういったテストは進級や卒業に直接関わるものではありませんが、進路を決める時には、最も必要な力です。こう言ったことにコツコツと取り組める生徒になりましょう。結果は、次回の定期考査の成績通知と一緒に送付されます。

3年生は自宅研修期間に入ります。社会に出るための準備をしましょう。

生徒会役員任命式

先月17日の放課後に校長室にて行われました。校長先生から任命書を手渡された役員は改めて責任の重さを感じていたようです。この学校の船頭として新たな歴史を築いていきましょう。

前期選抜

先月中旬に願書の受付が閉め切られて、倍率が1倍を超えました。今年度から前期選抜でも学力検査を実施することになり、先生方もその準備を進めてきました。

英語検定

1年生全員と2、3年生の希望者が受検しました。級によって受検時間が異なるので、変則日課となりました。生徒たちは合格目指して真剣に取り組みました。

3年職業講演会

先月25に行われました。地元企業の宮腰精機株式会社刈和野工場の工場長である藤原様にお越しいただき、社会人としての心構えをお話ししていただきました。地元に根ざした企業の方のお話しですので、一般的なお話はもちろん、身近なお話しもしていただき、3年生は実を引き締めました。

2年除雪ボランティア

例年、大綱引きの綱ないボランティアに合わせて行っていた除雪ボランティアですが、今年は、綱ないと前期選抜の準備が重なってしまったために、除雪ボランティアのみとなりました。そのため、例年より多くの家庭に生徒を派遣することができました。生徒は、5・6人の班を組み、社会福祉協議会から紹介のあった家々に出かけました。挨拶を済ませてから、今年たくさん購入したスノーダンプやスコップを使って、山積みとなった雪を協力して寄せていきました。除雪が終わるとお爺さん、お婆さんからありがとうと声を掛けてもらい、中には果物やジュースなどお土産をもってくる生徒もいました。

1年マネープラン

2回にわたって実施します。一回目が2年生が除雪ボランティアに出かけた29日に行われました。ファイナンシャルプランナーの津田さんに来ていただき、グループワークの中で人生設計はもちろん、必要な手立てや資金に関する基礎知識を教えていただきました。次回は今月8日です。個人のライフプランを作成します。

全商情報処理検定

20日日曜日に行われました。2年A組の生徒と1年生全員が受検しました。これまで1年生は受検していなかった検定ですが、今年はチャレンジしました。就職希望の生徒はたくさんの資格を取りましょう。

特活だより

【バレーボール部】

今月24日大仙仙北6人制バレーボール大会に出場します。そのために忙しい中、これまでも手伝ってくれた3人に協力してもらいながら練習しています。

【陸上競技部】

年間でトレーニング量が一番多い月を迎えました。来春に向けての準備をコツコツ積み上げています。ウエイトトレーニングでの最大量も向上し、着実に成果は見えてきました。より上を目指し、頑張ります。

【野球部】

今年は雪が多く毎週のように学校敷地内の雪寄せをしています。スコップを使って雪を寄せる、投げるのはとてもいいトレーニングになります。選手たちも雪を寄せてキレイに道がつくのを楽しみながらやっています。それにしても降り過ぎです。グランドへ降りる階段の上にはうず高く雪が積まれています。

如月の行事予定

6日　新社会人準備講座

三年生の就職内定者が大曲エンパイヤホテルに出かけ、他校の生徒とともに社会人としての心構えについて勉強してきます。

7日　前期選抜合格発表

22名の定員のところに25名の志願者がいます。7日4時に生徒玄関前にて合格発表を行います。

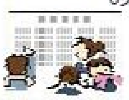

15日　PTA評議員会

今年度のPTA活動の反省と来年度に向けての準備を行います。

19日　整容指導

卒業証書授与式に向けて、1、2年生の整容指導を行います。毎回、髪について、何度も指導を受けている生徒がいます。ルールは決まっていますので、自分できちんと整えてから点検を受ける用にしましょう。

20日　第2回学校評議員会

学校評議員の方々に来校していただき、今年度2回目の学校評議員会を開きます。今年度の学校の活動に対して評議員の方々から講評をいただきます。

20日　家庭クラブお菓子教室

家庭クラブが毎年行っているお菓子作り教室です。事前に申込みをして、クッキー作りを教わります。できたクッキーはみんなで食べることもできます。詳しいことはクラブ委員まで。

21日　スケート教室

今年からスキー教室がなくなり、スケート教室となりました。県立スケート場で3時間ほど滑ります。当日はスケートにふさわしい服装を準備してください。帽子と手袋は必須です。

22日　進路達成報告会

3年生の進路を決定した中から代表者が選ばれ、1、2年生に体験を報告します。身近な先輩の話を具体的に聞き、今後の進路に生かします。

25日　3年就職講演会

就職支援の鈴木先生が3年生の出校日に合わせて、お話をしていただきます。生徒と一緒に就職活動をサポートしてくれた鈴木さんからメッセージが送られます。

28日　授賞式・同窓会入会式

三年間の学校生活でさまざまな場面で頑張った生徒を表彰します。卒業や皆勤、部活動等で顕著な活動のあった生徒の晴れ舞台です。

13日・20日・25日　3年出校日

三年生の出校日です。整容指導や、歌唱練習、消費者教育等、それぞれ組まれています。卒業証書授与式に向けてしっかり準備をしましょう。