特集記事　デンマーク社会福祉研修　等

第111号（通算511号）　２０１４年２月３日発行

西高だより

昭和二十一年十一月二日創刊
[illegible]
℡ 0187・75・1001

記録的な大雪の中、ラストスパートの一歩を

銀世界の下で根は確実に伸びている　みんなも…

デンマーク社会福祉研修

　今年度の研修旅行は、正月明けの5日から冬休みの最終日となる13日までの9日間の行程で行われました。2年生の4名、1年生2名、引率教諭2名の合計8名で途中何事もなく無事に研修を終えてきました。デンマークの天候は穏やかで例年より寒くなかったようです。世界遺産や福祉施設、北フュン島高校での授業参加、ホームステイなど充実した研修だったようです。研修記録をまとめ、2月末には報告会を開きます。

《行程》

5日	大曲―東京
6日	成田―デンマーク
7日	イエリング墳墓群見学
8日	高齢者センター、幼稚園見学
9日	国民学校、精神障害者センター見学
10日	北フュン島高校授業参加
11日	アンデルセン博物館、オーデンセ市内観光
12日	コペンハーゲン市内観光 デンマーク―成田
13日	東京―大曲

《感　想》　２年　福原　凌くん

　私は、初めてデンマーク研修に行きました。外国なので英語を活用する場面が多々ありましたが、今まで通りの授業や勉強をやってきているので緊張することはありませんでした。

　外国の文化や福祉の違いを知ることがおもな研修内容でした。日欧文化交流学院の千葉先生からはたくさんのことを教えていただきました。参考になる資料もたくさんいただきました。少し自分の夢に近づけたと実感できました。今回の研修は貴重な体験となりました。両親や協力していただいた関係者の方々に感謝したいと思います。

始業式

　14日から三学期がスタートしました。大清掃を行って、長期休みの汚れをとってから始業式が行われました。校長先生から、各学年ごとにメッセージが伝えられました。三学期は短い学期です。生徒指導の村井先生からは、「0学期」という言葉もありました。それぞれの新しいスタートのための準備の学期、助走期間としてしっかり過ごしましょう。

2年就職ガイダンス

　冬休み中の10日（金）に行われました。ハローワーク主催のガイダンスですが、講師としてソーシャルデザイニング研究所の3名の方々に来ていただきました。就職・公務員を希望している48名の生徒が参加しました。朝9時から午後3時まで1日かけ、就職活動のスタートを切りました。コミュニケーション能力、自己表現、面接練習などグループごとにワークが組まれ、生徒たちも慣れない中、それぞれの課題に取り組んでいました。

診断テスト・課題テスト

　始業式の日にそれぞれ3教科実施しました。1年生が学力診断テスト、2年生は課題テストでした。学力診断テストは、3年間継続して行われるもので成績のデータが蓄積されていくものです。2年生の課題テストは、各教科担任の先生が作成した校内のテストです。結果は、それぞれ成績通知表に載りますので、後日ご覧ください。

運動部・心電図検査

　各運動部の選手（マネージャー除く）が毎年受けます。オフの間も厳しいトレーニングを積んでいる各部の選手が検査を受け、春に向けてますます強くなれるよう頑張ります。検査結果は、後日生徒に配布します。

前期選抜

　始業式と同時に志願者受付が始まりました。新聞等で既報のとおり、本校の倍率はちょうど1倍です。前期選抜では、この学校で進学を目指したい、部活動等で活躍したい、という高い意欲をもった生徒が受検しました。6日の16時に合格発表が行われます。今後、一般選抜の受付がすぐに始まります。来年度の入学生が選抜される厳正な検査が続きます。

就職講演会

　この春に社会に出る3年生に対して、地元企業で働いている方から、心構え等を話していただきました。今年は[illegible]衣工業株式会社の田村亨氏にお越しいただき、実体験も踏まえてアドバイスいただきました。3年生は、学年末考査が終わると自宅研修期間に入ります。社会人として自覚と責任を持てるよう準備しましょう。

面談シリーズ

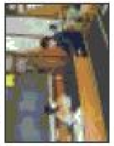

　2年生が2学期末から準備を進めて、3学期にいろんな先生と面談します。11月に三者面談をして、クラス担任の先生と進路について話していますが、今回はクラス担任以外の先生方と面談をします。礼儀や態度、話し方などの基本的なことのほかに、進路についても改めて話をします。また、工藤校長先生、高野学年主任、今野就職支援員の3名の方とは、2年生全員がそれぞれに面談を行います。進路達成できるようにさまざまな話をして力をつけていきます。

英語検定

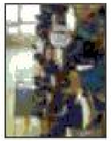

　1年生全員と2年C組の生徒は全員、それ以外の生徒でも希望した生徒も一緒に受検しました。準2級から4級までの実施です。就職希望の生徒は、履歴書に記入できる資格になりますので、3級以上を目指して頑張りましょう。

進路決定100%!!

　3年生の進路決定が順調に進み、先月中に就職、進学ともに100%を達成しました。進路指導部、学年部、そして生徒の頑張りがこのように実を結びました。

情報処理検定

　2年ビジネスコースの生徒がチャレンジしました。日曜日実施でした。雪の中、表計算ソフトを使っての実技もある検定です。どこでも使える資格の一つです。

学校評価

　2学期に保護者の方からも回答いただいた学校評価に、生徒・職員の評価も合わせたものを来年度に向けて検討し、生かしていきます。その後、学校評議員の方々からも御意見をいただき、新しい学校づくりに向けて、一歩ずつ前進していきます。

3学年学年末考査

　3年生の高校生活最後の考査が行われています。この考査に基づく3学期の成績と1、2学期の成績を合わせて一年間の成績が出されます。これらの成績をもとに卒業認定会議を経て、3年生の卒業が認められることになります。なお、欠点のあった生徒は、クラス担任から連絡があると思います。すべての単位を取って3月1日に卒業式を迎えましょう。

インフルエンザ注意報！

**　一斉配信メールや保健室だより等でもお知らせしましたが、インフルエンザが流行しています。**

**　インフルエンザと診断された場合は診断書は必要ありません。ただ、学校に提出していただく書類がありますので、必要事項を記入して生徒にもたせてください。**

**　また、「出停」となります。その期間は、「発症した後5日を経過し、かつ、解熱した後2日を経過するまで」となっていますので、診断された場合は、直ちに学校へ連絡してください。**

部活だより

【陸上競技部】

　今年のテーマは「躍進」です。気力を奮い起こして突き進む力を養うために、日々の練習に打ち込んでいます。量・質ともにピークを迎えます。

【バレーボール部】

　今月16日に開催される大仙仙北大会に出場する予定です。再び六郷高校との合同チームでの出場です。技術面と精神面の向上のため、毎日の練習と週一回の合同練習に励んでいます。

【野球部】

　年末に4年前の夏にベスト4に入った時のエース進藤先輩が顔を出してくれました。当日は雪が降る寒い中でしたが、キャッチボールを見せてくれました。後輩達も大きな刺激をいただきました。正月明け4日からは、先輩も練習が始まるということでした。その練習の様子は、スポーツニュースの全国版にも取り上げられるほど、大学球界では注目の選手の一人になっています。先輩に負けないように頑張ります。

如月の行事予定

3日　2年除雪ボランティア

　毎年大仙市の要請により除雪ボランティアを行っています。ただし、1年生は前期選抜と重なってしまい、残念ながら昨年に引き続き、参加できないことになりました。地域の方々との交流を深めて気持ちよい1日にしましょう。

5日～　3年生自宅研修

　学年末考査を終えた3年生が自宅研修に入ります。自動車免許取得や新しい生活に向けた準備をする期間です。週に一回程度は登校日がありますので、クラス担任の連絡をきちんと聞いて正しい服装で出校しましょう。

6日　前期合格発表

　先月30日に行われた前期選抜の合格発表を16時に玄関前で行います。

17日　学校評議員会

　春に続き、今年度評議員を依頼している5名の方々から今年度の教育活動に対する御意見をいただきます。

18日　服装指導

　卒業式に向けた服装指導です。たくさんのお客さんが来てくださる式ですので、自分から服装を正しましょう。

21日　スケート教室

　今年もスケート教室が行われます。1、2年生全員で1日滑ります。体育の授業の一環でもありますので体調を整えて参加しましょう。

28日　表彰式、同窓会入会式

　3年生が頑張ってきた学校生活に対して、さまざまな賞が授与されます。勉強で頑張った生徒、一度も休まずに登校した生徒、部活動で頑張った生徒、功績を全校生徒で讃えます。また、午後からは、同窓会入会式も予定されています。